

UNA NUOVA VISIONE AZIENDALE GRAZIE ALLA SUITE I-WINE DI APRA



Cantina Valpolicella Negrar ha intrapreso dal 2021 un nuovo percorso di digitalizzazione dei propri processi aziendali con l'implementazione della suite i-wine, di Apra Spa. Tale progetto mira a ottimizzare l'efficienza operativa, migliorare la gestione delle risorse e consolidare la posizione competitiva dell'azienda sul mercato

La Cantina Valpolicella Negrar, fondata nel 1933, è una realtà italiana riconosciuta a livello internazionale per la produzione di vini pregiati, soprattutto quelli tipici della zona di Valpolicella come l'Amarone, Valpolicella classico, superiore, ripasso e Recioto. La cooperativa è costituita da numerosi viticoltori locali che coltivano le loro vigne, e il loro contributo è fondamentale per la produzione di vini di qualità. La Cantina Valpolicella Negrar è impegnata nella valorizzazione delle tradizioni enologiche della Valpolicella, combinando tecniche vinicole moderne con il rispetto profondo per il territorio.

Le esigenze iniziali e il lancio del progetto

Nel corso del 2021, l'azienda vitivinicola Cantina Valpolicella Negrar ha intrapreso una collaborazione strategica con Apra Spa, per l'implementazione della suite i-wine, che rappresenta un sistema integrato di soluzioni software progettato appositamente per il settore vitivinicolo. L'azienda ha manifestato l'urgenza di integrare e ottimizzare processi come la produzione, il magazzino e il controllo qualitativo, al fine di migliorare l'efficienza operativa complessiva.

Inoltre, Cantina Valpolicella Negrar ha espresso la volontà di acquisire una visione concreta e predittiva della marginalità delle vendite, desiderando strumenti analitici avanzati che consentano di comprendere in modo dettagliato le



dinamiche del mercato e di anticipare le tendenze di vendita.

Contesto tecnologico di partenza

Cantina Valpolicella Negrar ha affidato in principio la gestione dei suoi processi aziendali a un sistema gestionale completamente personalizzato, costruito e integrato anno dopo anno in base alle esigenze specifiche dell'azienda. Tuttavia, la personalizzazione estrema degli applicativi aziendali può generare un'eccessiva complessità e rendere difficile la manutenzione a lungo termine. Le diverse aree aziendali erano gestite in modo isolato, complicando l'integrazione di nuove competenze e strumenti in un sistema già intrinsecamente complesso. Da questo contesto tecnologico di partenza, Cantina Valpolicella Negrar ha voluto approcciare un sistema gestionale completamente diverso dal precedente, basato sul concetto di modularità

e scalabilità, mantenendo però in primo piano le esigenze specifiche del settore vitivinicolo.

Fasi del Processo di Digitalizzazione:

1. Analisi dei Processi Esistenti: Cantina Valpolicella Negrar, insieme ad Apra, hanno condotto un'approfondita analisi dei processi aziendali preesistenti per identificare le aree di intervento prioritario. Ciò ha permesso di definire chiaramente gli obiettivi primari del nuovo progetto e di studiare le particolarità aziendali da gestire accuratamente tramite la suite i-wine. In questa fase sono state inoltre esplorate le peculiarità produttive aziendali da gestire, come ad esempio la lavorazione delle uve nei fruttai per l'appassimento graduale della materia, oppure il processo di lavorazione del vino in Barrique. Entrambe le lavorazioni, che rendono i prodotti dell'azienda unici e riconoscibili in tutto il mondo, hanno processi di gestione da attenzionare dettagliatamente, sia in fase di cantina che di laboratorio.

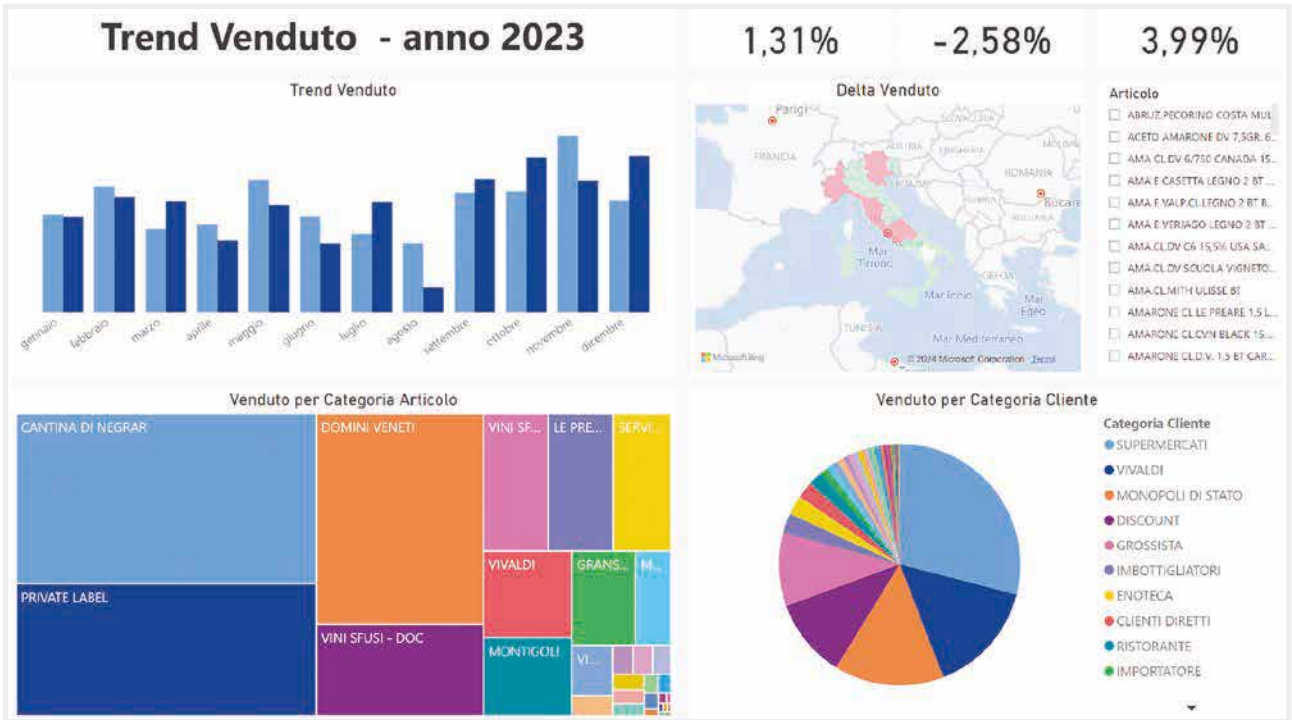

2. Implementazione della Suite i-wine: La fase successiva ha visto l'implementazione graduale della suite i-wine. Questa integrazione ha coinvolto la configurazione dei moduli specifici, la

migrazione dei dati esistenti e la formazione del personale per garantire una transizione fluida. La suite i-wine ha introdotto un elevato grado di automazione nei processi

aziendali, ottimizzando le operazioni di produzione, controllo qualità e identificazione del budget anno su anno. In particolare, è stato approfondito il tema dell'analisi sistematica e predittiva della marginalità commerciale, basata sull'acquisto delle uve e delle masse e quindi della lavorazione/imbottigliamento della materia. È stato quindi integrato in azienda il sistema di Analisi Dati della suite, su piattaforma Microsoft BI, che permette di avere un quadro analitico e completo dell'andamento aziendale e consentendo di eliminare inefficienze, acquisire una maggiore consapevolezza dei dati e cogliere gli stimoli del mercato. Nella fase di implementazione della suite i-wine, ha assunto un ruolo importante anche il modulo i-wine ENO e LAB nel contesto di una lavorazione efficiente e controllata delle masse. Infatti, l'azienda aveva l'esigenza di configurare controlli costanti sulle materie prime durante il processo di lavorazione delle uve e di gestire la strumentazione e le attività legate all'intero processo. Con l'implementazione della suite i-wine, Cantina Valpolicella Negrar ha acquisito una gestione avanzata e efficiente del controllo fiscale e qualitativo dei propri prodotti, garantendo la conformità normativa e la precisione nei processi di dichiarazione fiscale. L'automazione dei processi contabili, la

Movimentazione -> Interrogazioni -> Inventario stabilimento

Ubicazione	capacità (HL)	Saldo (HL)	Partita	Spec Massa	Massa	Colore	Annata	Feca	Categoria	Stato	Note
SV0004	500,00	500,00	AMA.810-2023...	AMA.810	AMARONE.810	Rosso	2023	Centrifugazione	VINO	L. Grezzo	Amo. Ito (danno)
SV0055	500,00	500,00	RIP 3 HEBLOT	RIPASSO	Ripasso	Ripasso	2023	Carico vasche	VINO	L. Grezzo	
SV0056	500,00	500,00	AMA.810-2023...	AMA.810	AMARONE.810	Rosso	2023	Carico vasche	VINO	L. Grezzo	conservazione 1 ex ma
SV0057	500,00	500,00	CHIARETTO	CHIARETTO	Ripasso	Ripasso	2023	Travaso	VINO	L. Grezzo	
SV0058	500,00	500,00	RIP TOBBE	RIPASSO	Ripasso	Ripasso	2023	Carico vasche	VINO	L. Grezzo	
SV0059	500,00	500,00	VAL 2023-2001	VAL VAMP CLASS	VALPOLICELLA	Rosso	2023	Filtrazione e Drelli	VINO	L. Grezzo	ED 14,8 % alc.
SV0060	500,00	500,00	VAL BENSOP	VALPOLICELLA	VALPOLICELLA	Rosso	2023	Travaso	VINO	L. Grezzo	
SV0061	500,00	500,00	AMA.810-2023...	AMA.810	AMARONE.810	Rosso	2023	Centrifugazione	VINO	L. Grezzo	ATA RID e Piane

224800,75 123456,75

Elenco movimenti Elenco ordini campioni Storico movimenti Storico ordini campioni

Data	AC	SO2 Lib	SO2 Tot	AD	GF	PH	Ac. tot.	AV	Mal	Lat	Est_T	Est_ESTH	Glic	Met	Den	Fe	Cu	Pb	Campio
30/07/2024			18,69		3,45	6,10	10,51	1,25	10,22	36,85	13,90	10,50	0,20	0,9933					2024
08/01/2024			18,64		3,44	6,20	10,52	1,30	10,20	36,18	13,87								2024

Inventario di cantina

Laboratorio -> Chimici -> GENERALE LABORATORIO

COD_CAMPIONE	VASCA	Q.TA SPECIFICA MASSA	ANNATA CLIENTE	NOTE	Stab_P	Stab_m	SO2L-s	SO2I-s	SO2L-m	SO2I-m	AD-
2024-0000268	VCC024	50 VAL VAMP CANT	2023	ED 15,6 % alc.					20	109	12,1
2024-0000269	VCC024	150 VAL VAMP CANT	2023	ED 15,6 % alc.					14	79	12,2
2024-0000268	VCC048	250 AMA CANTINA	2023	ED ok					30	107	12,3
2024-0000265	VCC044	250 RIP APPASSIMENTO	2023	RE+T 3/3/23					22	103	12,4
2024-0000264	VCC042	250 RIP AS	2022						22	103	12,3
2024-0000263	VCC016	250 VAL BIFID SPIN	2023						22	103	12,7
2024-0000262	VCC094	150 BIA SRAIS	2023						22	103	12,4
2024-0000261	VCC070	100 BIA CUSTOZA	2023	CHIARIF 5/5/22 ED8/5/23					22	103	12,3
2024-0000260	VCC020	0 BIA SOAVE	2023						22	103	12,9
2024-0000259	VCC002	250 CHIARETTO	2023						22	103	12,4
2024-0000258	VCC001	250 CHIARETTO	2023						22	103	12,4
2024-0000257	VCC099	150 AMA CANTINA	2023	ED ok					10	121	12,4
2024-0000256	VCC093	50 REC DV	2023						17	48	13,5
2024-0000255	VCC089	50 AMA MONTE	2023						17	48	16,1
2024-0000255	VA1101	150 VAL VAMP CANT	2023	ED 14,8% alc.					16	74	12,3
2024-0000253	VCC091	50 RIP CASSETTA	2022						20	109	14,5
2024-0000252	VCC096	50 VAL VAMP BFG	2022						14	79	12,6
2024-0000251	VCC106	150 CHIARETTO	2023	ED 25,8%					30	107	12,7
2024-0000250	VCC103	150 BIA CUSTOZA	2023	ED 18 %					22	103	12,4
2024-0000249	VCC092	50 BIA CUSTOZA DV	2023	CHIARIF 5/5/22 ED8/5/23					25	96	12,7
2024-0000248	VCC099	150 VAL VAMP CANT	2023	ED 15,6 % alc.					22	103	12,2

Laboratorio analisi

tracciabilità dettagliata delle transazioni e la generazione automatica di documenti fiscali sono solo alcune delle funzionalità che semplificano il controllo fiscale per Cantina Valpolicella Negrar. Questo contribuisce a evitare errori umani, riducendo il rischio di sanzioni fiscali e migliorando la trasparenza nei confronti delle autorità fiscali. Grazie alla tracciabilità completa offerta dalla suite, l'azienda Cantina Valpolicella Negrar è in grado quindi di garantire la qualità del proprio prodotto lungo l'intera catena di produzione. La registrazione dettagliata di ogni fase consente una risposta rapida a eventuali problematiche, migliorando la soddisfazione del cliente e la conformità normativa.

Vantaggi del nuovo sistema aziendale

La nuova digitalizzazione dei processi aziendali Cantina Valpolicella Negrar attraverso la suite i-wine di Apra offre numerosi vantaggi all'azienda. Tra questi figurano l'ottimizzazione delle risorse, la riduzione dei costi operativi, la maggiore agilità nel rispondere alle esigenze del mercato e un miglioramento complessivo dell'efficienza aziendale. L'automazione e l'integrazione fornite dalla suite i-wine migliorano l'efficienza operativa di Cantina Valpolicella Negrar, consentendo di concentrarsi maggiormente sulla produzione di vini di alta qualità, riducendo il tempo dedicato alla gestione burocratica e fiscale.

"Cantina Valpolicella Negrar, attraverso l'adozione della suite i-wine di Apra, ha intrapreso un percorso cruciale verso una trasformazione digitale sostenibile. La combinazione di tecnologia avanzata e un'analisi approfondita dei processi aziendali offre all'azienda una posizione favorevole per affrontare le sfide del mercato e cogliere le opportunità emergenti nel settore viticolo. La digitalizzazione di cui parliamo non è solo un miglioramento tecnologico, ma un investimento strategico per il successo sostenibile a lungo termine dell'azienda."

Dott. Daniele Accordini- Direttore Generale ■

Per ulteriori informazioni visita i siti:

apra.it

i-wine.online

APRA
a vargroup company



**Progettazione
systematica**



**Costruiamo
la cantina
dei tuoi
sogni**

**Massima
flessibilità
progettuale**



wolfssystem.it

**Costruzioni prefabbricate in legno
e acciaio per settore vitivinicolo**

T 0472 064 000 mail@wolfssystem.it

Campo di Trens (BZ)

